ПЛАН
громадського будинку

Нежитлова будівля, літера «А1»,
(призначення)

вулиця (провулок, площа) Олірчака, № 20,
місто (селище, село) Рудік,
район Золочівський, область **Львівська**

Масштаб 1: 100

1-й поверх

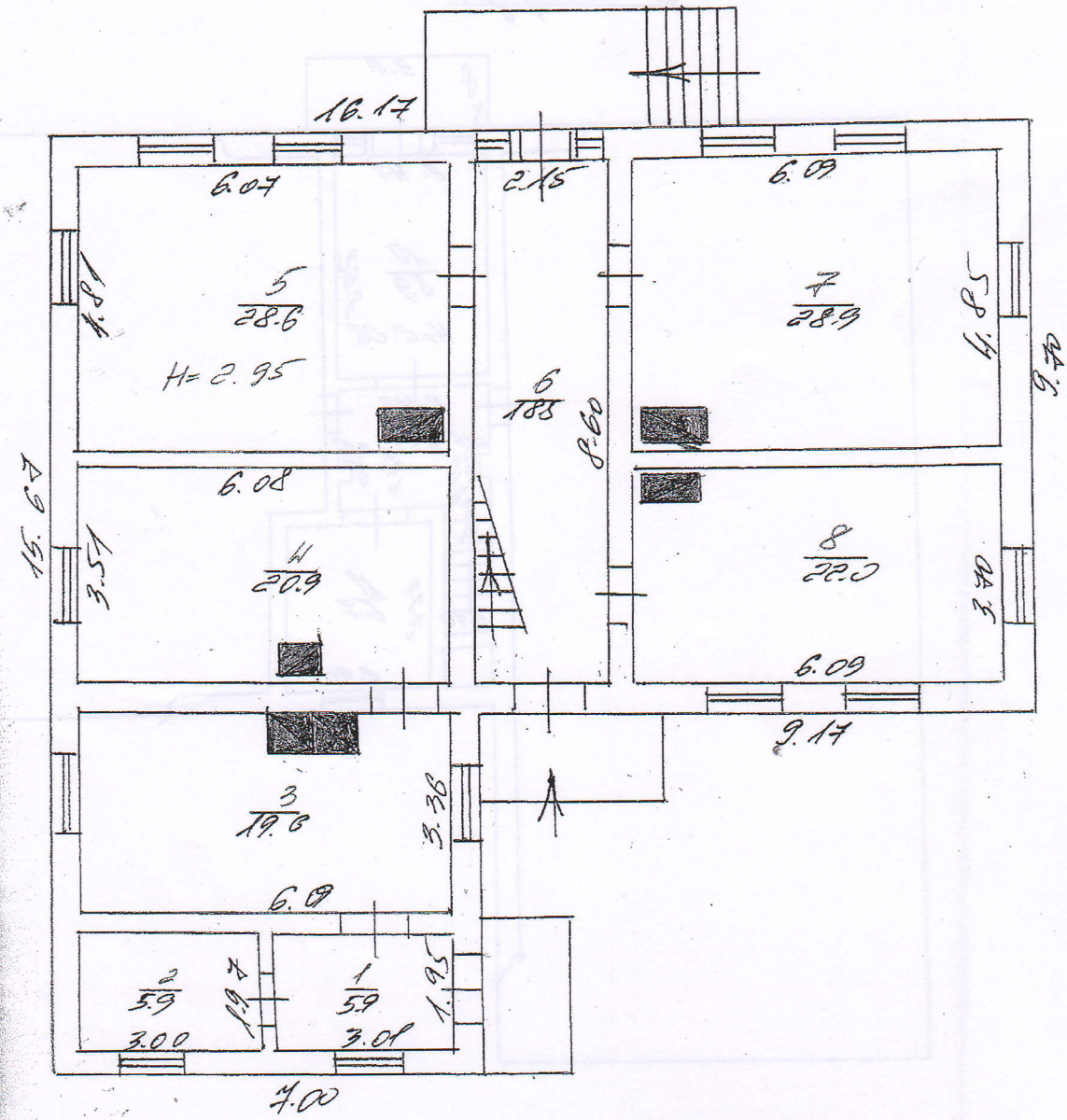

під двором	П... м...
7	

3

ПЛАН

громадського будинку

Нежитлова будівля, літера «А1»,
(призначення)

улиця (провулок, площа) Дірмака, №

сто (селище, село) Побіч,

йон Золочівський, область **Львівська**

Масштаб 1: 100
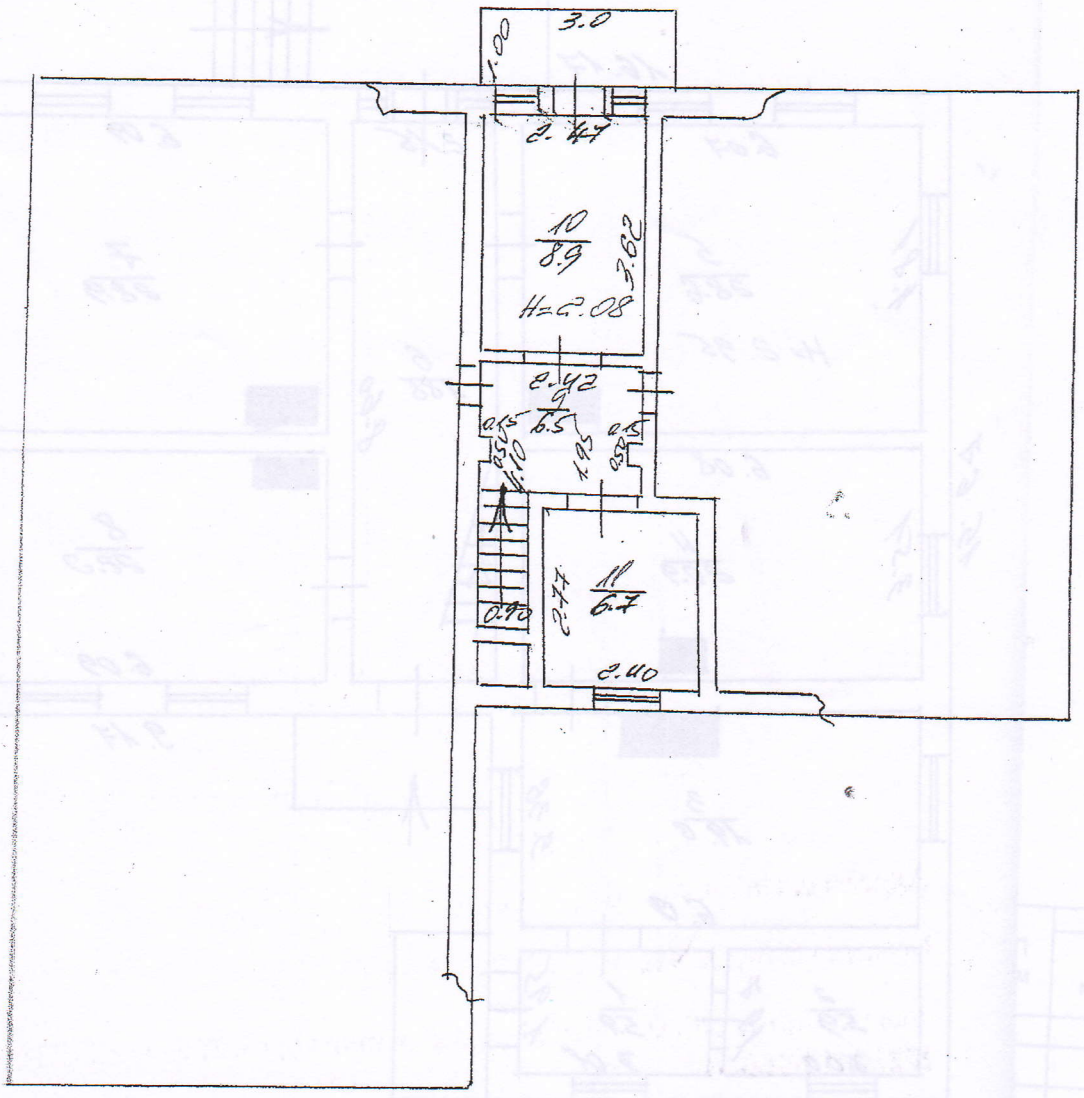
Мансарда